

設計担当者紹介

担当 二級建築士
(株)久慈設計 東京支社 主査 国正 賢育



ルートインジャパン様の物件は、常に進化を遂げており、お客様の視点に立ったサービスを提供しています。この理念に基づき、地域や時代に適応したホテルの設計に努め、社会に貢献する仕事に従事できることを誇りに思い、心より感謝申し上げます。今後もこの理念を大切にし、固定概念にとらわれない柔軟な発想で、思いを実現する仕事に取り組んでまいります。



アクセス

- JR東海道線……平塚駅北口より200m 徒歩約4分
- 新湘南バイパス……茅ヶ崎西ICから車で約12分

久慈設計グループ

株式会社 久慈設計 お客様ご案内窓口 TEL.019-624-0240

- 本店 岩手県盛岡市紺屋町3-11
TEL.019-624-2020/FAX.019-622-7720
[岩手県知事登録第(2707)5号]
- 東京本社 東京都千代田区西神田二丁目5-2 TASビル5階
- 東京支社 TEL.03-6682-4111/FAX.03-6682-4070
[東京都知事登録第54196号]
- 仙台支社 宮城県仙台市青葉区八幡五丁目3-11
久慈設計仙台ビル
TEL.022-727-8780/FAX.022-718-1388
[宮城県知事登録第17510025号]
- 横浜事務所 神奈川県横浜市緑区長津田七丁目1-1 オークヒルズ205号室
TEL.045-511-8615/FAX.045-511-8741
[神奈川県知事登録第18253号]
- 埼玉事務所 埼玉県さいたま市桜区西堀八丁目20-27 サニープレイス201号室
TEL.048-789-6033/FAX.048-789-6041
[埼玉県知事登録(1)第11789号]
- 大崎営業所 宮城県大崎市古川小泉字大小441-1
エクセレント ファム102号
TEL.0229-24-5020/FAX.0229-24-5029
- 登米営業所 宮城県登米市迫町北方字山ノ上35-4-103号
TEL.0220-21-5633/FAX.0220-21-5644
- ベトナムホーチミン #12,7th Floor Star Building, 33ter-33Bis
連絡事務所 Mac Dinh Chi Street, Da Kao Ward, Dist.1, HCMC

株式会社 久慈設計東日本

- 本店 宮城県仙台市青葉区八幡五丁目3-11
久慈設計仙台ビル
TEL.022-727-8780/FAX.022-727-8781
[宮城県知事登録第20610024号]
- 大崎営業所 宮城県大崎市古川小泉字大小441-1
エクセレント ファム102号
- 登米営業所 宮城県登米市迫町北方字山ノ上35-4-103号
- 盛岡支店 岩手県盛岡市紺屋町3-11
TEL.019-604-8205/FAX.019-604-8206
[岩手県知事登録第(2402)1346号]
- 東京支店 東京都板橋区蓮根一丁目16-9
TEL.03-6789-3992/FAX.03-6789-3992

株式会社 久慈設計管財

- 本店 東京都千代田区西神田二丁目5-2 TASビル5階

KUJI SEKKEI THAI CO., LTD.

- Head Office 246, Times Square Building, Room No.15-03,
Sukhumvit Road, Klongtoey, Klongtoey, Bangkok

Always with a SMILE!®

2024
10月号
Vol.235

特集 海が広がる街の“ワンランク上のおもてなし”
ホテルルートイン平塚駅北口

2024.7.3 グランドオープン!!



台風10号による甚大な被害に対し、心よりお見舞い申し上げます。
被災された皆様の安全と、一日も早い復興をお祈りいたします。



Always
with a SMILE!

発行責任者 株式会社 久慈設計
住 所 / 岩手県盛岡市紺屋町3-11
T E L / 019-624-2020

公式HP
トップページ



公式HP
リクルートページ



「ひとつ、ひとつ、実現する ふくしま」

久慈設計は「Fukushima with a SMILE!」を通じて福島県の魅力を発信していきます。



お客様をお出迎える正面エントランス

ホテルルートイン平塚駅北口

- 施工地 / 神奈川県平塚市紅谷町8番22号
- 竣工年月 / 令和6年6月
- 敷地面積 / 937.83㎡
- 延床面積 / 4,166.84㎡
- 構造 / 鉄筋コンクリート造 9階建て
- 客室総数 / 172室(シングル・ダブル・ツイン・他)
- 駐車場 / 提携駐車場あり
- チェックイン / 15:00, チェックアウト / 10:00

お客様の快適な滞在をサポート

ビジネスからリゾートまでお客様の多様なライフシーンに寄り添い続けてきたルートインジャパン株式会社は、「ホテルルートイン」「ルートイングランティア」「グランヴィリオホテル」「アークホテル」の4ブランドを中心に、日本全国・海外へと事業展開を続け、地域社会の経済と、人々の毎日の生活を支えています。

この度、湘南の海岸線が広がる海のアクティビティが盛んな神奈川県平塚市の繁華街エリアに、2024年7月3日、グループ347店舗目のホテルとなる「ホテルルートイン平塚駅北口」を開業しました。JR東海道線平塚駅から徒歩約4分という立地に、新湘南バイパス茅ヶ崎西ICからも車で約12分と、東京や横浜、小田原方面へのアクセスも良好です。ビジネスから観光まで快適なひとときを過ごしていただけるホテル整備事業に久慈設計グループが参画させていただきました。

地図



配置図

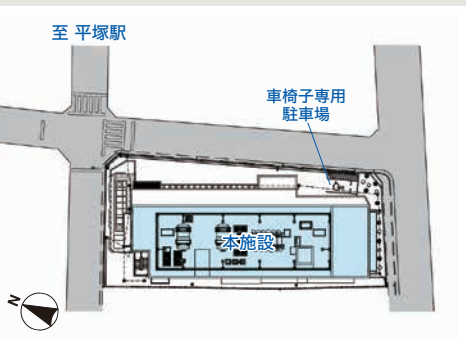

平面図

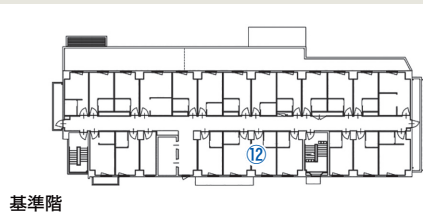

基準階

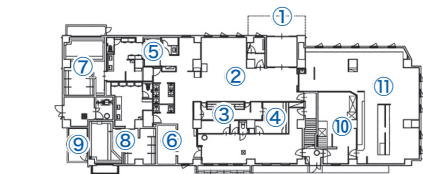

1階

- | | | |
|---------|----------|----------|
| ① 玄関ポーチ | ⑤ 多目的トイレ | ⑨ 屋外避難階段 |
| ② ロビー | ⑥ エレベーター | ⑩ 厨房 |
| ③ フロント | ⑦ 男子大浴場 | ⑪ レストラン |
| ④ 事務室 | ⑧ 女子大浴場 | ⑫ 客室 |



開放感のあるロビー受付

快適なひとときを

本施設は、【駅前の繁華街に立つホテル】を設計コンセプトにデザインをいたしました。繁華街ならではの狭小な敷地には必要な設計計算を行い、最大限に客室を増やす計画といたしました。お客様をお迎えるロビーは天井高くすることで、開放感のある意匠デザインとしております。

ホテルは落ち着きと高級感のある内装とし、客室は、こだわりの寝具やアメニティが揃うコンフォートタイプや、車イスのお客様も快適に過ごせるバリアフリーシングルなど、充実したラインナップといたしました。お客様の疲れをときほぐす光明石人工温泉大浴場「旅人の湯」や、朝から一日を元気に過ごせる和洋バイキング朝食「Restaurant NAGOMI(なごみ)」など、様々なホテルの過ごし方ができ、滞在を楽しんでいただける施設としております。



シングルルーム



コンフォートシングル



バリアフリーツイン



日々の疲れを癒す大浴場



朝から美味しい食事を楽しめるレストラン