

設計担当者紹介



担当 二級建築士

(株)久慈設計 東京支社 主査 鳴海 上総

常に進化を続けるルートインジャパン様の案件は、常にお客様目線であり、ニーズに応えるサービスを提供されております。こうした理念のもと、地域や時代に即したホテルを形作り、社会に貢献していく仕事に、ルートインジャパン様と共に従事できる事、設計の機会を頂ける事を誇りに思います。心より御礼を申し上げます。これからも、お客様への理念の元に、固定概念にとらわれない柔軟な発想で、思いを形にする仕事に取り組んで参ります。



担当 一級電気工事施工管理技士

(株)久慈設計 東京支社 設備設計部
常務執行役員 建築設計本部 設備設計統括部長 大森 俊彦

宿泊されるお客様が快適に滞在いただけるように、照明・空調衛生に配慮した設計プランといたしました。監理者として施工者様とお互いの知識を集結し、お客様に良い環境で疲れを癒していただける、満足いただけるホテルを目指して取り組みをさせていただきました。ルートインジャパン様の益々のご発展を御祈念すると共に、ご利用いただくお客様が滞在を楽しんでいただけることを切に願っております。

久慈設計グループ

株式会社 久慈設計 お客様ご案内窓口 TEL.019-624-0240

本 店 岩手県盛岡市紺屋町3-11
TEL.019-624-2020/FAX.019-622-7720
[岩手県知事登録第(2707)5号]

東京本社 東京都千代田区西神田二丁目5-2 TASビル5階

東京支社 TEL.03-6682-4111/FAX.03-6682-4070
[東京都知事登録第54196号]

仙台支社 宮城県仙台市青葉区八幡五丁目3-11
久慈設計仙台ビル
TEL.022-727-8780/FAX.022-718-1388
[宮城県知事登録第17510025号]

横浜事務所 神奈川県横浜市緑区長津田七丁目1-1 オークビルズ205号室
TEL.045-511-8615/FAX.045-511-8741
[神奈川県知事登録第18253号]

埼玉事務所 埼玉県さいたま市桜区西堀八丁目20-27 サニープレイス201号室
TEL.048-789-6033/FAX.048-789-6041
[埼玉県知事登録(1)第11789号]

大崎営業所 宮城県大崎市古川小泉字大小441-1
エクセレント ファム102号
TEL.0229-24-5020/FAX.0229-24-5029

登米営業所 宮城県登米市迫町北方字山ノ上35-4-103号
TEL.0220-21-5633/FAX.0220-21-5644

ベトナムチーム #12,7th Floor Star Building, 33ter-33Bis
連絡事務所 Mac Dinh Chi Street, Da Kao Ward, Dist.1, HCMC

株式会社 久慈設計東日本

本 店 宮城県仙台市青葉区八幡五丁目3-11
久慈設計仙台ビル
TEL.022-727-8780/FAX.022-727-8781
[宮城県知事登録第20610024号]

大崎営業所 宮城県大崎市古川小泉字大小441-1
エクセレント ファム102号

登米営業所 宮城県登米市迫町北方字山ノ上35-4-103号

盛岡支店 岩手県盛岡市紺屋町3-11
TEL.019-604-8205/FAX.019-604-8206
[岩手県知事登録第(2402)1346号]

東京支店 東京都板橋区蓮根一丁目16-9
TEL.03-6789-3992/FAX.03-6789-3992

株式会社 久慈設計管財

本 店 東京都千代田区西神田二丁目5-2 TASビル5階

KUJI SEKKEI THAI CO., LTD.

Head Office 246, Times Square Building, Room No.15-03,
Sukhumvit Road, Klongtoey, Klongtoey, Bangkok

Always with a SMILE!

2023
9月号
Vol.222

特集

非日常の癒し体験~ワンランク上のおもてなし
天然温泉大浴場「旅人の湯」
ホテルルートインGrand秩父

2023.8.10 グランドオープン!!



アクセス

秩父本線秩父駅から徒歩6分
関越道花園ICより車で約45分



Always
with a SMILE!

発行責任者 株式会社 久慈設計
住 所 / 岩手県盛岡市紺屋町3-11
TEL / 019-624-2020

公式HP
トップページ



公式HP
リクルートページ



「ひとつ、ひとつ、実現する ふくしま」

久慈設計は「Fukushima with a SMILE!」を通じて福島県の魅力を発信していきます。



ホテルルートインGrand秩父

- 施工地 / 埼玉県秩父市大宮4628-2
- 竣工年月 / 令和5年7月
- 敷地面積 / 8,365.85㎡
- 延床面積 / 6,961.28㎡
- 構造 / 鉄筋コンクリート造一部鉄骨造
- 客室総数 / 179室 シングル・ダブル・ツイン・トリプル他 全11種類
- 収容人数 / 318名
- 駐車場 / 135台
- チェックイン / 15:00, チェックアウト / 10:00

快適なひとときを

日本全国・海外に事業展開をするルートインジャパン株式会社様は「ホテルルートイン」「ルートイン グランティア」「グランヴィリオホテル」「アークホテル」の4ブランドを中心に、ビジネスホテルからリゾートホテルまでお客様のさまざまなライフシーンに寄り添う為、「独自の道を開拓し、社会に貢献し、必要とされる企業を目指す」ことを企業方針とし、地方創生を掲げてホテルが必要とされている地方各地に出店することで地域社会の経済と日々の生活を支え続けてまいりました。

この度、埼玉県の秩父本線秩父駅から徒歩6分、130台以上の無料駐車場を完備し、ビジネスはもちろんの事、自然豊かな秩父の各観光地にもアクセスがしやすく、地域観光も楽しめる立地にホテルルートインGrand秩父がオープンいたしました。「ホテルに泊まる楽しさ」と「快適なひとときを過ごす」ことのできる秩父市ルートイン2号店目となるホテルの誕生です。

地図



配置図

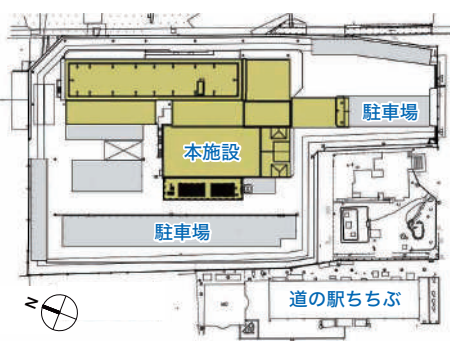

平面図



基準階

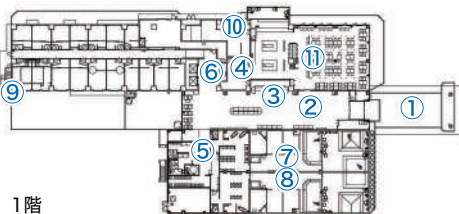

1階

- ① 玄関ポーチ
- ② ロビー
- ③ フロント
- ④ 事務室
- ⑤ 多目的トイレ
- ⑥ エレベーター
- ⑦ 男子浴室
- ⑧ 女子浴室
- ⑨ 屋外避難階段
- ⑩ 厨房
- ⑪ レストラン
- ⑫ 客室



お客様をお迎えする受付ロビー

ここにしかない「おもてなし」

本施設は、お客様に快適に過ごして頂ける様、客室階をRC造とし、上下階の振動や騒音の低減に取り組みをいたしました。メイン道路からセットバックすることで、圧迫感の低減も図る外観デザインとしております。

ホテルは落ち着きと高級感のあるデザインとし、滞在を楽しんで頂ける空間づくりに取り組みをいたしました。アメニティが充実した客室はローベットを採用し、広い空間と快適な設えとしており、小さいお子様連れでも安心してご利用いただけます。また、多目的にご利用いただける会議室や漫画コーナー、卓球コーナーなどを新たに整備いたしました。お客様の疲れをときほぐす天然温泉大浴場「旅人の湯」や、朝から一日を元気に過ごせる和洋朝食バイキングレストラン「華蔵」など、様々なホテルの過ごし方ができる施設としております。



全室Grand仕様の客室 (シングル)



ゆったりくつろげる客室 (トリプル)



多目的利用が可能な会議室



疲れを癒す天然温泉大浴場「旅人の湯」



多彩な料理とバイキング朝食「華蔵」