

設計担当者紹介



設計担当 一級建築士 **神 智也**

(株)久慈設計 執行役員 企画設計部 担当部長 兼 建築設計担当

基本コンサルティングを含めれば実に丸四年越しの業務となりました。発注者様の細かな要望に応えるべく、施工者様には大変お世話になりました。地元の食材を使ったこだわりの料理を食べに、葛巻レストランへ是非足を運んでみてください。

株式会社 久慈設計 お客様ご案内窓口 TEL.019-624-0240

- 本店 岩手県盛岡市紺屋町3-11
TEL.019-624-2020/FAX.019-622-7720
[岩手県知事登録第L(2207)5号]
- 東京本社 東京都千代田区西神田二丁目5-2 TASビル5階
- 東京支社 TEL.03-6682-4111/FAX.03-6682-4070
[東京都知事登録第54196号]
- 仙台支社 宮城県仙台市青葉区八幡五丁目3-11
久慈設計仙台ビル
TEL.022-727-8780/FAX.022-718-1388
[宮城県知事登録第17510025号]
- 横浜事務所 神奈川県横浜市緑区長津田7-1-1 オークヒルズ205号室
TEL.045-511-8615/FAX.045-511-8741
[神奈川県知事登録第18253号]
- 大崎営業所 宮城県大崎市古川小泉字大小441-1
エクセレント ファム102号
TEL.0229-24-5020/FAX.0229-24-5029
- 登米営業所 宮城県登米市迫町北方字山ノ上35-4-103号
TEL.0220-21-5633/FAX.0220-21-5644
- ベトナム・チミン #12,7th Floor Star Building, 33ter-33Bis
- 連絡事務所 Mac Dinh Chi Street, Da Kao Ward, Dist.1, HCMC

株式会社 久慈設計東日本

- 本店 宮城県仙台市青葉区八幡五丁目3-11
久慈設計仙台ビル
TEL.022-727-8780/FAX.022-727-8781
[宮城県知事登録第20610024号]
- 大崎営業所 宮城県大崎市古川小泉字大小441-1
エクセレント ファム102号
- 登米営業所 宮城県登米市迫町北方字山ノ上35-4-103号
- 盛岡支店 岩手県盛岡市紺屋町3-11
TEL.019-604-8205/FAX.019-604-8206
[岩手県知事登録第え(2402)1346号]
- 東京支店 東京都板橋区蓮根一丁目16-9
TEL.03-6789-3992/FAX.03-6789-3992

株式会社 久慈設計管財

- 本店 東京都千代田区西神田二丁目5-2 TASビル5階
- KUJI SEKKEI THAI CO., LTD.
Head Office 246, Times Square Building, Room No.15-03,
Sukhumvit Road, Klongtoey, Klongtoey, Bangkok



2022年2月 **2022 冬季北京五輪**
アイスホッケー北京大会出場決定!!
小西あかね選手の応援よろしくお祈いします!

北海道釧路市出身。2014年4月久慈設計入社。
2022年北京五輪日本代表選手(種目:アイスホッケー女子)。2014ソチ五輪、2018平昌五輪に続き、3大会連続で五輪大会に選出。
ポジションはゴールキーパー。

New Office **横浜事務所 開設!!**



(株)久慈設計
横浜事務所 所長
管理建築士 一級建築士 **小川 直樹**

この度、令和3年7月30日に株式会社 久慈設計横浜事務所を開設させていただきました。
今後、神奈川県内を中心に建築設計・建築監理を行って参ります。グループ他事業所ともにご愛顧いただければと思います。宜しく願ひ致します!

Always with a SMILE!

葛巻地産地消にイタリアの風を

特集

岩手県岩手郡葛巻町
道の駅くずまき高原レストラン

2022
2月号
Vol.203



KUJI ARCHITECTS STUDIO

久慈設計は2021年6月5日で
創立90周年を迎えました

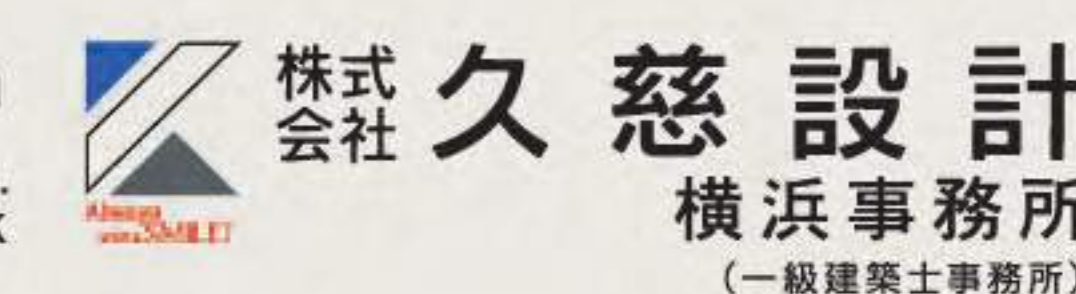
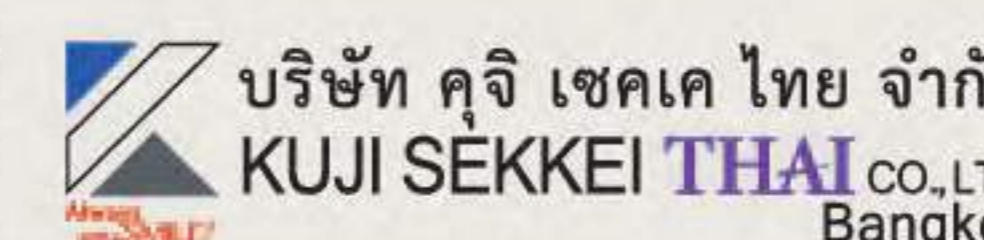
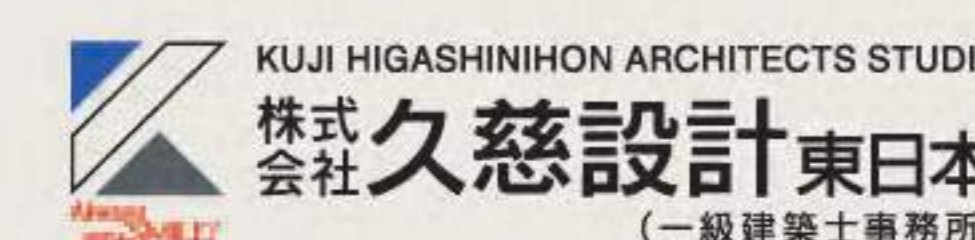
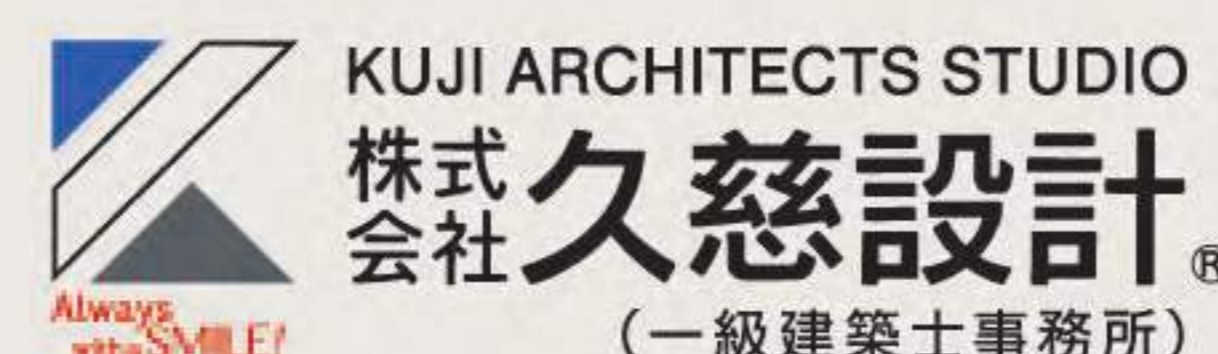

Always with a SMILE!

発行責任者 株式会社 久慈設計
住所 / 岩手県盛岡市紺屋町3-11
TEL / 019-624-2020

公式HP
トップページ



公式HP
リクルートページ



「ひとつ、ひとつ、実現する ふくしま」

久慈設計は「Fukushima with a SMILE!」を通じて福島県の魅力を発信していきます。



岩手県岩手郡葛巻町 道の駅くずまき高原レストラン

施工地／岩手県岩手郡葛巻町葛巻第39地割159番地3
(道の駅くずまき高原敷地内)

竣工年月／2021年9月 延床面積／268.30㎡
敷地面積／1,124.90㎡ 構造／木造平屋建て

ミルクとワインと クリーンエネルギーと 「イタリアンの町」へ

岩手県北部に位置する葛巻町は岩手県有数の美しい自然環境と130年の歴史のある酪農業、山ブドウから醸造される風味豊かなくずまきワイン、そして雄大な風力発電を利用する脱炭素社会実現に取り組む「ミルクとワインとクリーンエネルギーの町」であります。この度、葛巻町道の駅施設内の飲食施設整備を目的として地元の食材を活用したメニューを提供するイタリアンレストランが誕生致します。

配置図

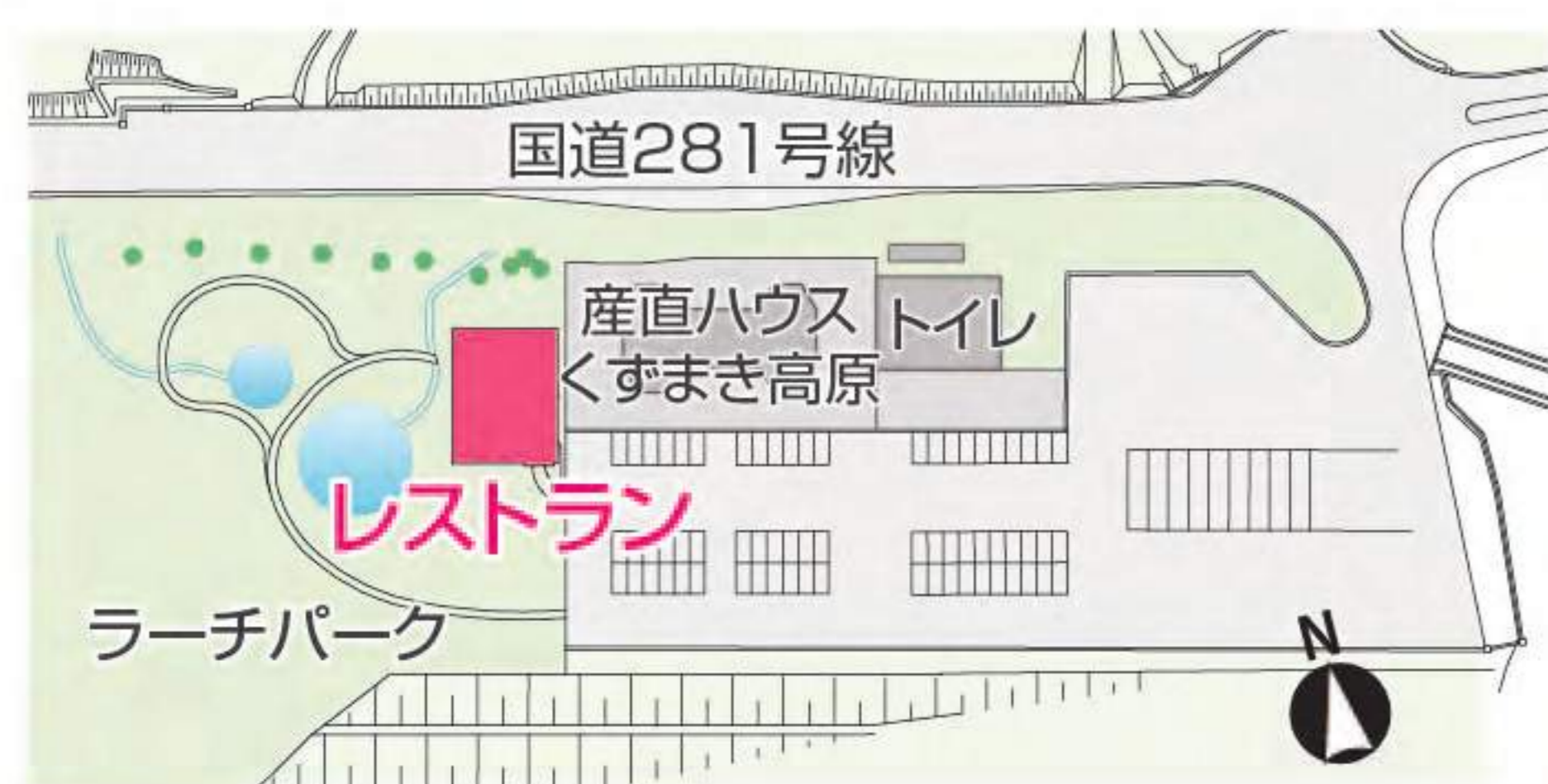

地図



平面図

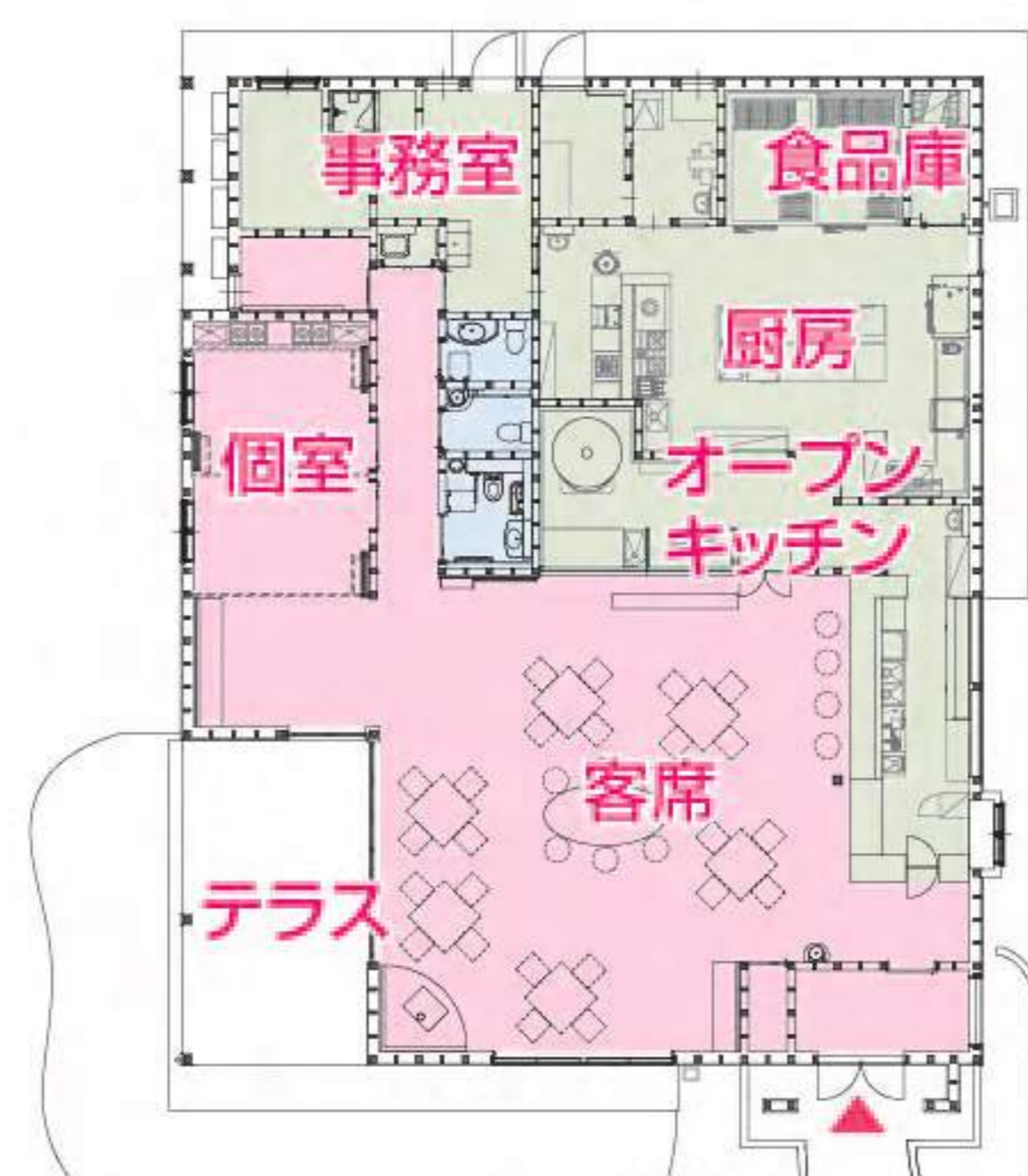

地域産材を利用した 温かみのあるデザイン

地中海風の外観をコンセプトに、メインの客席に面してテラスを整備し、屋外での食事や休憩が出来る計画としました。地元葛巻町産材の建材を多く活用し、メインの客席中央には丸太柱を採用。梁や頬杖が樹木を想わせるデザインとし、木の温もりを表現しました。

約50席の広々とした客席と個室を確保し、個室ではシェフによる料理教室等のイベントが実施できるようミニキッチンも設置しました。

厨房はオーナーシェフ専用のスペースを設け、前面をガラス張りとする事で、フロアへの視認性を確保しながら、厨房内部のピザ窯が客席から見える構成としました。また、レトルト商品を販売するため、専用のレトルト加工室も確保整備致しました。フロアには炎の見える薪ストーブを設置するなど、お客様が目で見ても楽しめる空間づくりを心がけました。



樹木を想わせるデザイン



カウンター席



個室



床下に設置されたワインセラー



補助暖房として薪ストーブを設置